

PROGETTO ECOAREA OUTDOOR

UN MODELLO PER IL MIGLIORAMENTO DEL COMFORT AMBIENTALE NEGLI SPAZI APERTI URBANI

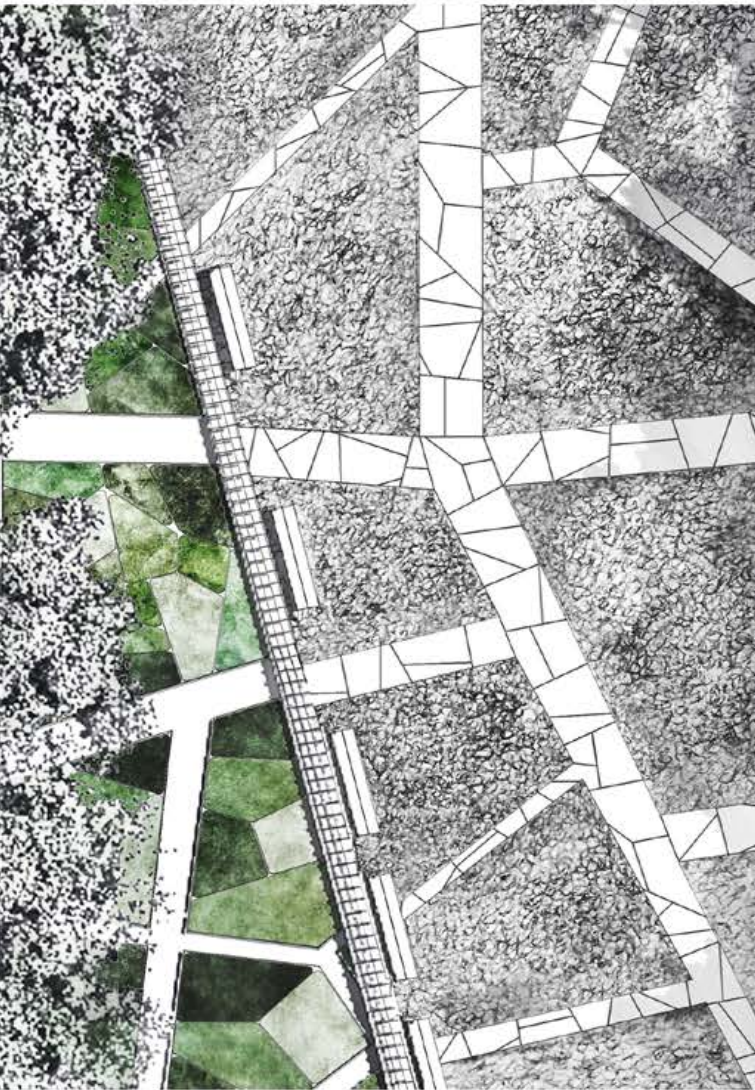

eco  area
better living

Con il patrocinio richiesto a:



EVENTO FORMATIVO DELLA DURATA DI 8 ORE IN UN UNICA GIORNATA

Ecoarea
Via Rigardara 39
Cerasolo / Coriano
Tel. 0541.718230

CONVEGNO
8 MAGGIO
2015

Con crediti formativi richiesti a:

- Ordine Architetti Paesaggisti Pianificatori e Conservatori della Provincia di Rimini
- Ordine dei dottori Agronomi e dottori Forestali delle Province di Forlì -Cesena e Rimini
- Collegio dei Geometri della Provincia di Rimini
- Collegio dei Periti Agrari e dei Periti Agrari Laureati della Provincia di Rimini
- Collegio degli Agrotecnici e degli Agrotecnici Laureati della Provincia di Rimini

Con l'adesione richiesta a:



PROGRAMMA:

MATTINO

9.00 - 13.30 Registrazione dei partecipanti

9.00 - 9.30 **Apertura dei lavori e introduzione al convegno**

Romano Ugolini – A.D. Ecoarea srl

SALUTI ISTITUZIONALI

Moderatore: **Maria Luisa Cipriani**

9.30 - 10.00 **Le linee progettuali di Ecoarea Outdoor**

Filippo Piva – Studio Pampa

10.00 - 10.30 **La rappresentazione del progetto: modellazione, grafica, render**

Davide Raffaelli – EDGE5

10.30 - 11.00 **Materiali innovativi nel progetto outdoor**

Cristian Guidi – Studio Pampa

11.00 - 12.00 **Coffee break**

11.30 - 12.00 **Pavimentazioni continue in esterno**

Andrea Ronutti – Venerom

12.00 - 12.30 **Arredi urbani in alluminio: riciclabili e personalizzabili**

Ivan Palmi e Marco Candotto – ALL+

12.30 - 13.00 **Rivestimenti orizzontali e verticali in legno composito**

Fabrizio Bettiol – Woodn/Greenwood

13.00 - 13.30 **Prati sintetici: risparmio energetico, idrico e manutentivo**

Mauro Paris – Roofingreen

13.30 - 14.30 **PAUSA PRANZO**

POMERIGGIO Moderatore: **Marco Magalotti**

14.30 - 18.30 Ordine dei Dottori Agronomi e Dottori Forestali delle province di Forlì Cesena e Rimini

14.30 - 15.00 **Il confort e la qualità ambientale prodotti dalla sistemazione paesaggistica**

Filippo Piva e Cristian Guidi – Studio Pampa

15.00 - 15.30 **Dry garden: piante erbacee perenni a bassa manutenzione e ridotto consumo idrico, nei luoghi del lavoro in ambito urbano e industriale**

Valter Angeli – Vivai Valfredda

15.30 - 16.00 **La tecnologia led: riduzione dell'inquinamento luminoso e risparmio energetico**

Luca Roccheggiani – iGuzzini

16.00 - 16.30 **Razionalizzazione della risorsa idrica**

Arrigo Del Taglia – Del Taglia S.p.a.

16.30 - 17.00 **Coffee break**

17.00 - 18.00 **Il sistema delle pavimentazioni drenanti nel segno della sostenibilità**

Marco Capsoni – Bellamoli e Tutor International

18.00 - 18.30 **Discussione, domande e osservazioni**

Conclusioni

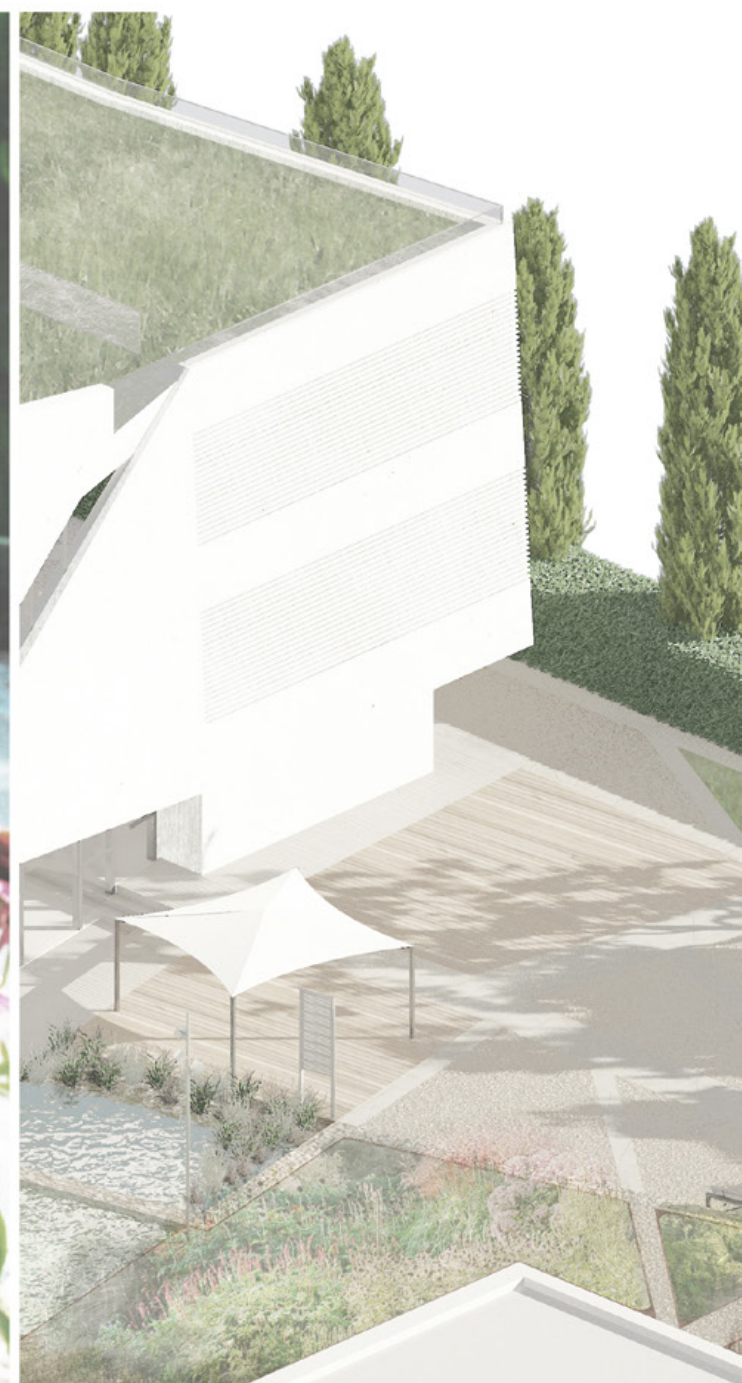

RELATORI:

FILIPPO PIVA STUDIO PAMPA

Laureato in Scienze Agrarie a Bologna. Libero professionista presso lo studio PAMPA Progetto Ambiente Paesaggio dove si occupa di progettazione paesaggistica di spazi pubblici e privati. Socio AIAPP (Associazione Italiana di Architettura del Paesaggio) di cui è Vicepresidente della Sezione Triveneto Emilia-Romagna, socio AIPIN (Associazione Italiana per l'Ingegneria Naturalistica). Membro in qualità di esperto del Comitato Tecnico Scientifico della Rep. di San Marino e titolare dell'insegnamento "Progetto e conservazione attiva di paesaggi e spazi aperti storici" presso la Facoltà di Architettura "Aldo Rossi" di Cesena dell'Università di Bologna. Pubblica articoli relativi ai temi dell'architettura del

CRISTIAN GUIDI STUDIO PAMPA

Dottore forestale libero professionista, si occupa di progettazioni paesaggistica relativamente a parchi pubblici, interventi di ripristino e di mitigazione ambientale, percorsi naturalistici e botanici, sistemazioni esterne di residenze private. Socio AIPIN dal 2005. CTU presso il Tribunale di Rimini.

DAVIDE RAFFAELLI EDGE5

Laureato in Architettura, si occupa di visualizzazione architettonica e paesaggistica. Interessato ai temi del recupero industriale, si forma presso la Visiting School dell'Architectural Association a Bilbao, e partecipa a diversi concorsi e premi nazionali in questo ambito. E' tra i fondatori di EDGE5 insieme agli architetti: Andrea Anastasi, Eleonora Cattabriga, Gloria Giovannetti, Enrico Pistocchi.

IVAN PALMINI ALL+

Dopo aver completato gli studi di architettura a Venezia, lavora in un punto vendita specializzato nell'arredo contemporaneo. Questa esperienza gli consente di sviluppare capacità risolutive all'incrocio fra le esigenze della produzione e quelle dei committenti. Da qui la sua predilezione per il progetto di architettura di interni in tutta la sua vastità e per il design dei sistemi. Con il suo gusto per l'understatement definisce il proprio stile di lavoro con il titolo di "design applicato". Tra i suoi progetti: architetture di interni, negozi per attrezzature sportive e numerosi punti vendita legati alle calzature e all'accessorio moda, settore per il quale svolge anche allestimenti fieristici. Nel 2003 con il progetto "Osso" viene selezionato dall'ADI (Associazione Design Italiana) per il Compasso D'oro, prestigioso riconoscimento a livello nazionale. Collabora con varie aziende italiane tra cui Babini Office e Luconi. Nel 2007 avvia la collaborazione con il brand ALL+ per le collezioni di arredo urbano e di outdoor; In questi ultimi anni la sua oramai consolidata professionalità lo ha portato a seguire diversi progetti inerenti architetture da interni e spazi esterni anche all'estero.

MARCO CONDOTTO ALL+

Responsabile del brand ALL+. Dal 2008 ho iniziato a gestire questo nuovo progetto aziendale dove tecnologia, materiale e design si fondono assieme; Una sfida dedicata fondamentalmente ad un materiale che con il quale da tanti anni condivido la mia professionalità e che oramai ha conquistando le scene del mercato consolidando il suo "camaleontico" modo di comportarsi: l'alluminio.

MAURO PARIS ROOFINGREEN

Presidente e C.E.O. ROOFINGREEN S.r.l. Si laurea in Architettura al Politecnico di Torino. Dall'esperienza maturata nella progettazione e nella ricerca sulle tematiche energetiche legate al costruito fonda, nel 2012, la ROOFINGREEN s.r.l., di cui ne è Presidente e C.E.O., con i Soci Arch. Dario Campra e l'Ing. Marco Campra. L'azienda ha brevettato, produce e commercializza su scala internazionale un insieme di soluzioni modulari per il rivestimento e l'isolamento di superfici ventilate orizzontali e verticali.

MARCO CAPSONI BELLAMOLI E TUTOR INTERNATIONAL

Architetto, consulente con consolidata esperienza operativa e competenze nel settore delle infrastrutture stradali, in particolare: controllo in produzione dei prodotti da costruzione, qualifica dei materiali, tecnologie costruttive, e pianificazione delle risorse minerali. Svolge attività di supporto alle P.A. ed organizzazioni private, attività formativa e attività di verifica dei sistemi di gestione certificati.

VALTER ANGELI VIVAI VALFREDDA

(ospite di VIVAI PIANTE FABBR)

Un'esperienza ultra trentennale nel campo delle erbacee perenni, nasce in Valfredda come responsabile della coltivazione per poi spostarsi nel ruolo di consulente tecnico, collabora con progettisti e giardinieri a livello nazionale e internazionale su progetti che vanno dagli spazi privati a grandi ambienti pubblici. Il suo know-how risulta spesso fondamentale nella buona riuscita di molti progetti, è, infatti, riconosciuta da molti professionisti del settore la sua capacità di mediare tra le richieste progettuali e le necessità di realizzazione dell'ambiente in cui si va ad operare. Il ruolo del coltivatore è infatti una risorsa fondamentale per la buona riuscita di ogni progetto verde.

ANDREA RONUTTI VENEROM

Ha ricoperto incarico di responsabile commerciale presso azienda che si occupa di recupero e riciclaggio di tutti i rifiuti contenenti mercurio, opera da oltre 20 anni nel mondo delle pavimentazioni continue, come responsabile tecnico commerciale ha seguito lo sviluppo di tecnologie sostenibili per le problematiche dell'umidità di risalita nelle murature e materiali minerali per le pavimentazioni decorative.

ARRIGO DEL TAGLIA DEL TAGLIA SPA

(ospite di CASALI IRRIGAZIONE)

Direttore Commerciale Del Taglia Spa. Dopo un'esperienza di lavoro dal 1975 al 1985 nella produzione e commercializzazione di prodotti per Agricoltura dal 1986 ad oggi si è occupato di irrigazione come amministratore e direttore commerciale della Del Taglia spa nel settore pubblico, sportivo e residenziale.

Insieme ad aziende specializzate partner della Del Taglia ha collaborato personalmente allo studio ed allo sviluppo di sistemi di controllo locale o remoto per impianti di irrigazione finalizzati all'ottimizzazione nell'uso delle risorse idriche. La Del Taglia spa ha organizzato negli ultimi anni convegni e corsi presso la propria sede per l'approfondimento delle tecniche irrigue volte al risparmio dell'acqua.

LUCA ROCCHEGGIANI IGUZZINI

Territory Manager. Si occupa del coordinamento delle attività di sviluppo di business in alcune regioni di Italia. È responsabile delle relazioni con la Distribuzione di Materiale Elettrico e delle attività di sviluppo delle relazioni con i prescrittori più importanti. È inoltre responsabile della pagina IGuzzini Italia su Facebook.

FABRIZIO BETTIOL WOODN GREENWOOD

Laureato in Economia e Commercio a Ca' Foscari Venezia. Ideatore e responsabile dello sviluppo della linea prodotto innovativa Greenwood, che comprende sistemi di pavimentazione in legno composito a base poliolefine. Lo sviluppo del prodotto è passato attraverso l'avvio della produzione industriale e il conseguimento di importanti brevetti applicativi, in particolare il pavimento riscaldante Plug and Play e il palo da ormeggio "Bricola", nonché di progetti di ricerca quali i pontili di trasporto pubblico e le barriere autostradali.

Nel 2013 Greenwood ha conseguito il primo premio Sviluppo Sostenibile sezione Eco Design.

Nel 2014 Woodn Industries, specializzata nei rivestimenti verticali in materiale composito affitta il ramo d'azienda Greenwood. Woodn e Greenwood, ora insieme, collaborano con i più importanti designer e studi di architettura, rappresentando un importante punto di riferimento tecnologico e di mercato in Italia ed Europa.

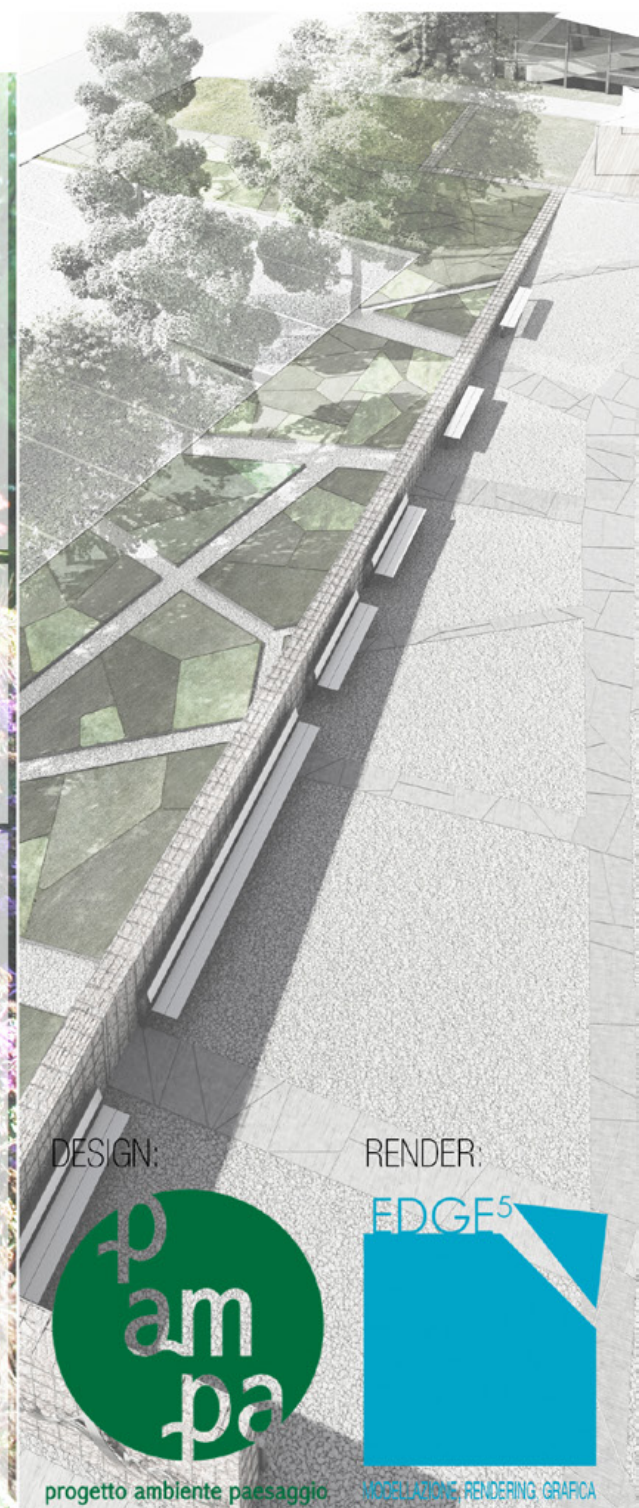

DESIGN:



progetto ambiente paesaggio

RENDER:



REGOLAZIONE RENDERING GRAFICA